

Norðaustur

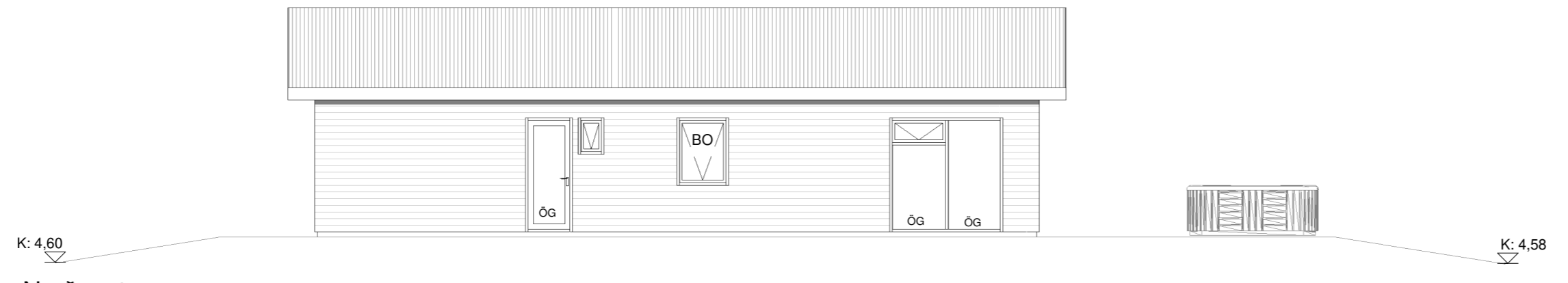

Norðvestur

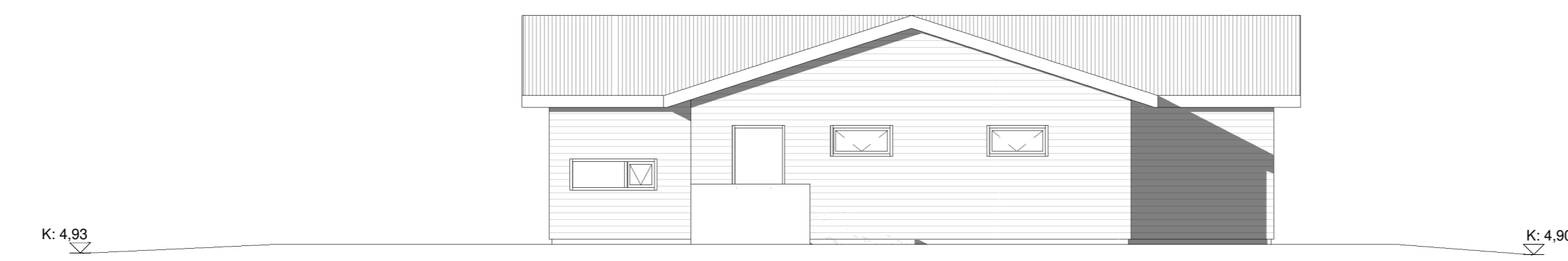

Suðaustur



Suðvestur

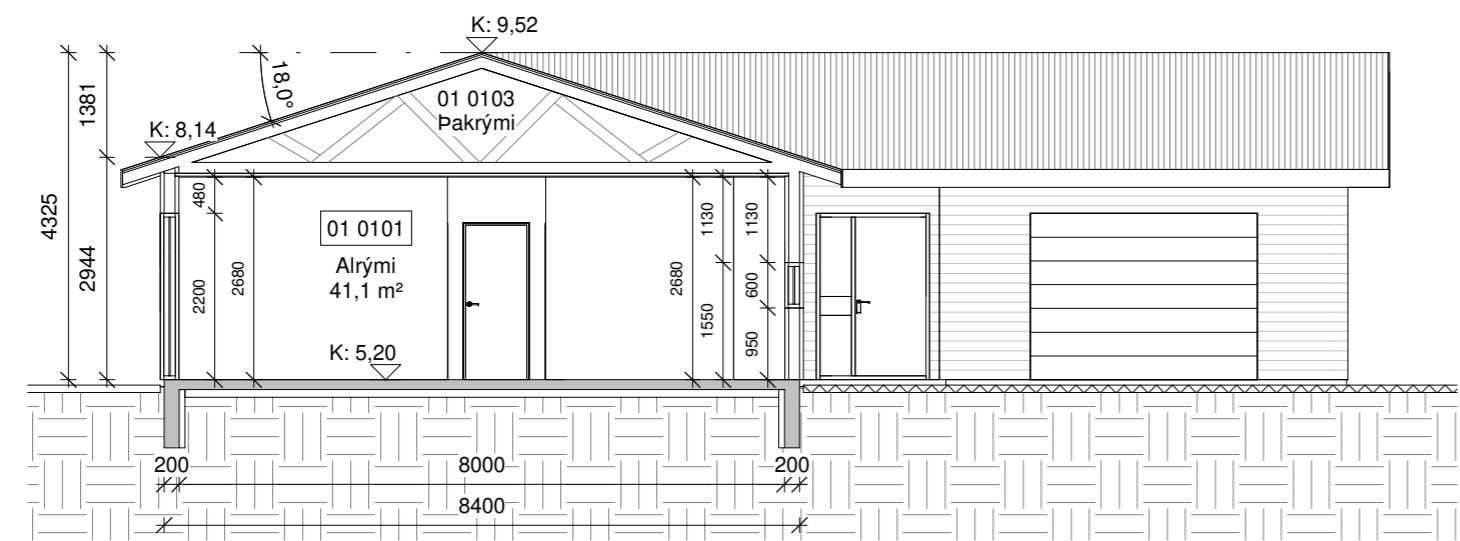

Snið A-A

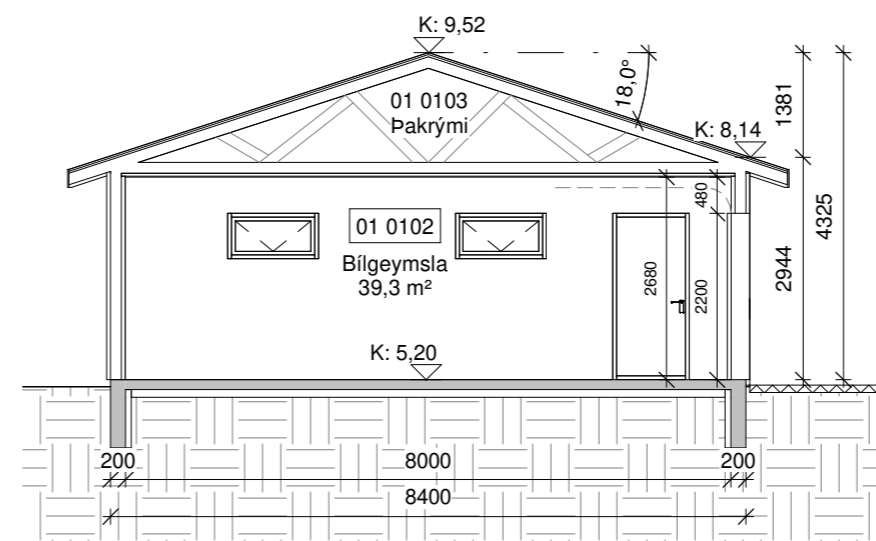

Snið B-B

Öll mál eru í millimetrum, nema annað sé tekið fram.

Nr.	Breyting	Dagsetning	Yfirfarid
VERKHEITI:	Hulduhóll 35 800 Selfoss		TEIKNINÚMÉR: 100
VERKHLUTI:	Aðaluppdrættir Útlit		ÚTGÁFA: A1
Teiknað:	Eva Björk Birgisdóttir	Blaðstærð:	A2
Hönnuður:	Bent Larsen Fróðason kt.141177-3469	Samþykkt:	Bent Larsen 20.07.22
Hönnunarstjóri:	Bent Larsen Fróðason kt.141177-3469	Samþykkt:	Bent Larsen 20.07.22
LARSEN HÖNNUN OG RÁÐGJÖF		Bent Larsen Fróðason Byggingafræðingur B.Sc Sími 844-7699 tölvupóstur: bent@larsenhr.is	VERKNR: 22-070 MKV: 1:100

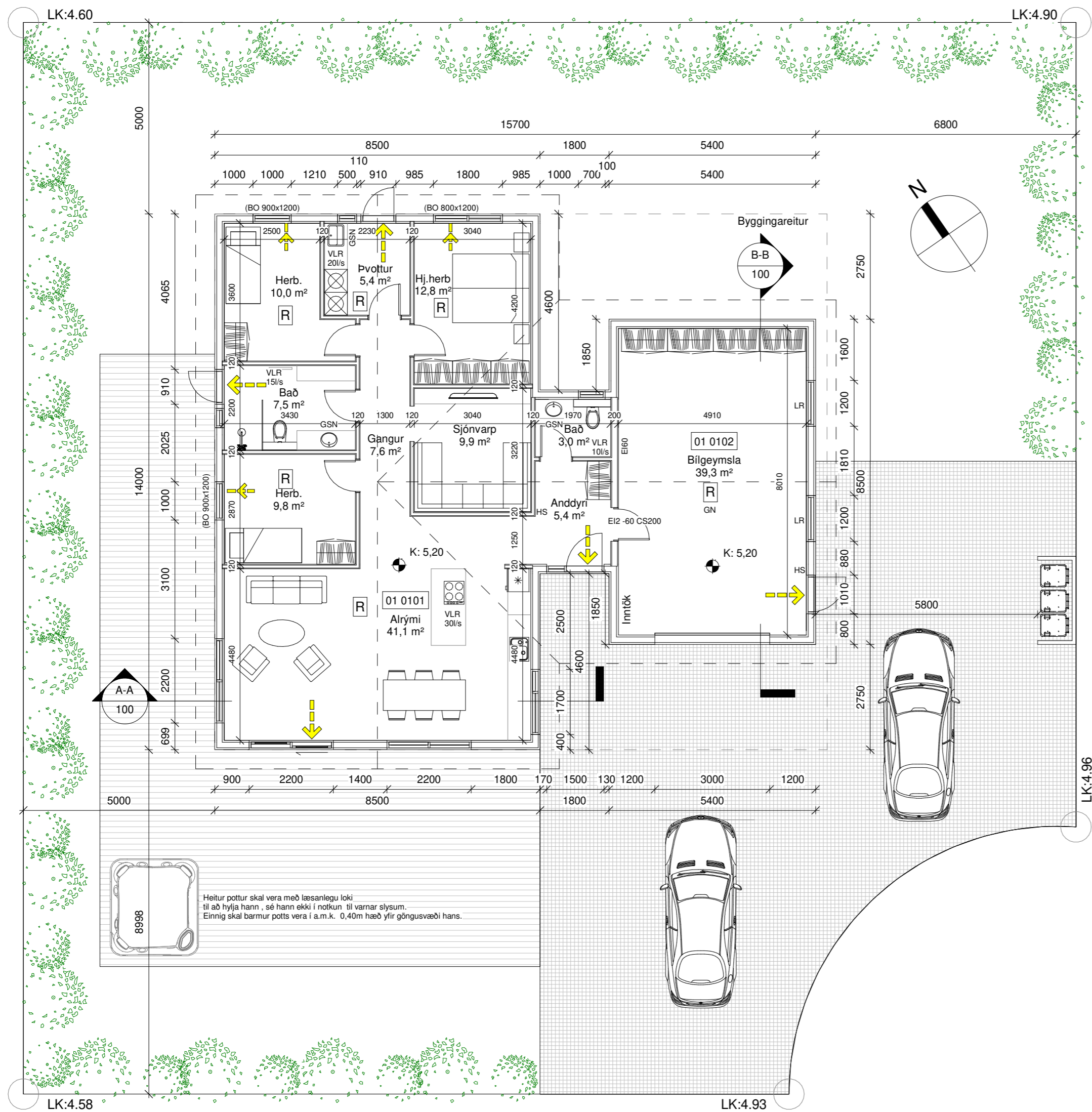

Heitur pottur skal vera með læsanlegu loki til að hylja hann, sé hann ekki í notkun. Til varnar slysum. Einnig skal barmur potts vera í a.m.k. 0,40m hæð yfir göngusvæði hans.

Grunnmynd



Ásýnd

Byggingarlýsing:

Um er að ræða einbýlishús á einni hæð á lóðinni Hulduhóll 35, 820 Eyrarbakki. Lnr. 199615.

Almenn efni og gerð:

Sökkjar eru staðsteyptir og einangraðir að innan með 75mm plasteinangrun. Gólfplata er staðsteypt, einangruð og með isteyptum gólfhlita. Útveggir eru gerðir úr timbri. Utan á timburgrind kemur 9 mm krossviður. Utan á útveggjagrind kemur loftræst liggjandi báruálklæðning grá að lit. Loftræst bil undir klæðningu skal að lágmarki vera 20mm til að tryggja næga loftun og hindra rakasöfnun. Setja skal músanet að neðan allan úthringinn. Einangrun útveggja er 150 mm steinull. Að innan kemur rakavarnalag, raflagnagrind og klæðning í flokki 2 í íbúð, en í bílageymslu skal klæðning vera í flokki 1. Þak er hefðbundið niðurtakið kraftsperrupak með 18° þakhalla. Ofan á sperrur kemur borðaklæðning þakpappi og að lokum bárujárni, hvítt að lit. Þak er einangrað með 200mm þakull. Undir sperrur kemur rakavarnalag, raflagnagrind og loftaklæðning í flokki 2, í bílageymslu skal vera 1 lög af klæðningu í flokki 1. Gluggar og hurðir eru úr ál/timbri svartir að lit, gler í gluggum er tvöfalt K-einangrunargler. Tvöfalt samliamt öryggisgler er í gólf síðum gluggum/hurðum, sem og öllum gluggum/hurðum sem eru allt að 600mm frá gólf.

Allar útihurðir (hurðaflekar) eru 900 mm að breidd. Allar innihurðir (hurðaflekar) eru 800 mm að breidd.

Innveggir:

Léttir innveggir eru byggðir úr blikkstoðum, einangraðir með 50mm einangrun og síðan klæddir með 2x13mm gipsi beggja vegna. Allir innveggir skulu standast hljóðkröfur að lágmarki í flokk C samkvæmt IST 45:2016.

Brunamál:

Húsið er í notkunarflokki 3. Í húsinu skulu vera handslökkvitæki af viðurkenndri gerð, bæði í íbúð og bílageymslu. Við val og staðsetningu á handslökkvitækjum má leita ráðgjafa hjá slökkviðlöslstjóra og hafa ber hliðsjón af leiðbeiningum og reglum Mannvirkjastofnunar. Handslökkvitæki skulu vera í samræmi við ÍST-EN3. Reykskynjarar skulu vera minnst 1 stk fyrir 80m² skv. reglugerð. Hönnun gerir ráð fyrir fleirum, sjá grunnmynd. Björgunarop eru úr hverju svefnherbergi. Flóttaleiðir úr húsinu má sjá á grunnmynd. Brunaveggur EI 60 skal vera milli bílageymslu og íbúða, og ná út að ystu útveggja- og loftaklæðningu, með EI2-60 CS200 hurð. Í bílageymslu skulu vera 2 lög af klæðningu í flokki 1.

Lagnir:

Frárennislagningar eru lagðar í jörðu og undir botnplötu og tengjast fráveitukerfi bæjarins. Neysluvatnslagningar eru lagðar undir botnplötu, í botnplötu og í vegg (rör í rör). Gólfhliti er lagður í botnplötu. Gólfniðurföll verða í öllum votrymum, sjá grunnmynd. Gera skal ráð fyrir tengibúnaði fyrir hleðslu rafbíla skv. gr.6.7.1 í byggingareglugerð með áorðnum breytingum. Öll rými eru ýmist loftræst um opnanleg fög, hurðir eða með vélrænni víftu, sjá nánar á grunnmynd. Kröfur skv. byggingareglugerð 112/2012, grein 10.2.5. Útsog úr eldhúsi íbúðar: 30 l/s. Útsog úr baðherbergi íbúðar: 15 l/s. Útsog úr minni snyrtingu: 10 l/s. Útsog úr þvottaherbergi íbúðar: 20 l/s.

Lóð og umhverfi:

Frágangur lóðar skal gerður í samráði við lóðarhafa aðliggjandi lóða. 2 bílastæði eru á bílaplani. 3 sorptunnu í skýli eða fjöldi í samræmi við reglur sveitarfélagsins. Heitur pottur skal vera með læsanlegu loki til að hylja hann, sé hann ekki í notkun, sé hann ekki í notkun til varnar slysum. Einnig skal barmur potts vera í a.m.k. 0,40m hæð yfir göngusvæði hans.

Annað:

Uppfylltar eru kröfur varðandi kólnunartölur og einangrun einstakra byggingarhluta U-gildi:

Byggingarhlutur	ÚTREIKN.TÖLUR	KRÖFUR
Útveggir	W/m² K	
Þak	0,27 (150 mm steinull)	0,30
Gólf	0,20 (200 mm þakull)	0,20
Gluggar (k-gler)	0,25 (100 mm plasteinangrun)	0,30
Hurðir	2,00 (Tvöfalt k-gler)	2,00
	1,7	3,00

Hulduhóll 35	M²(brúttó)	M³(brúttó)
0101 Íbúð	128,3 m²	377,2 m³
0102 Bílageymsla	45,2 m²	132,9 m³
0103 Þakrymi	180,2 m²	124,3 m³
Botnplata	173,5 m²	34,7 m³
Heildar stærð: (sjá skráningartöflu)	173,5 m²	669,1 m³
Flatarmál lóðar samtals	728,0 m²	
Nýtingahlutfall	0,24	
Bílastæði	2	

Skýringar.

- Útgangur
- Rýmingarleið
- Reykskynjari
- Loftræsting
- VLR Vélræn loftræsting
- HS Handslökkvitæki
- GN Niðurfall
- GSN Gegnumstreymisniðurfall
- HO Handklæðaofn
- BO Björgunarop
- ÖG Öryggisgler
- HL Hleðslustöð fyrir rafbíla
- K: 00,00 Gólfkötli á frágengið gólf
- Inntök Inntök fyrir hitaveitu, vatnsveitu, rafmagn og síma
- 01 Matshluti
- REI / EI Brunamótstaða veggja / hurða
- Byggingareitur
- Byggingareitur bundin lína
- Lóðarmörk

Öll mál eru í millimetrum, nema annað sé tekið fram.

Nr.	Breyting	Dagsetning	Yfirfarid
VERKHEITI: Hulduhóll 35 800 Selfoss		TEIKNINÚMÉR: 101	
VERKHLUTI: Aðaluppdrættir Grunnmynd og byggingarlýsing		ÚTGÁFA: A1	
Teiknað: Eva Björk Birgisdóttir		Bláðstærð: A2	
Hönnuður: Bent Larsen Fróðason kt.141177-3469 Samþykkt: Bent Larsen		Dagsetning: 20.07.22	
Hönnunarstjóri: Bent Larsen Fróðason kt.141177-3469 Samþykkt: Bent Larsen		Frumútgáfa: 20.07.22	
LARSEN HÖNNUN OG RÁÐGJÖF		VERKNR: 22-070	
Bent Larsen Fróðason Byggingafræðingur B.Sc Sími 844-7699 tölvupóstur: bent@larsenr.is		MKV: 1:100	

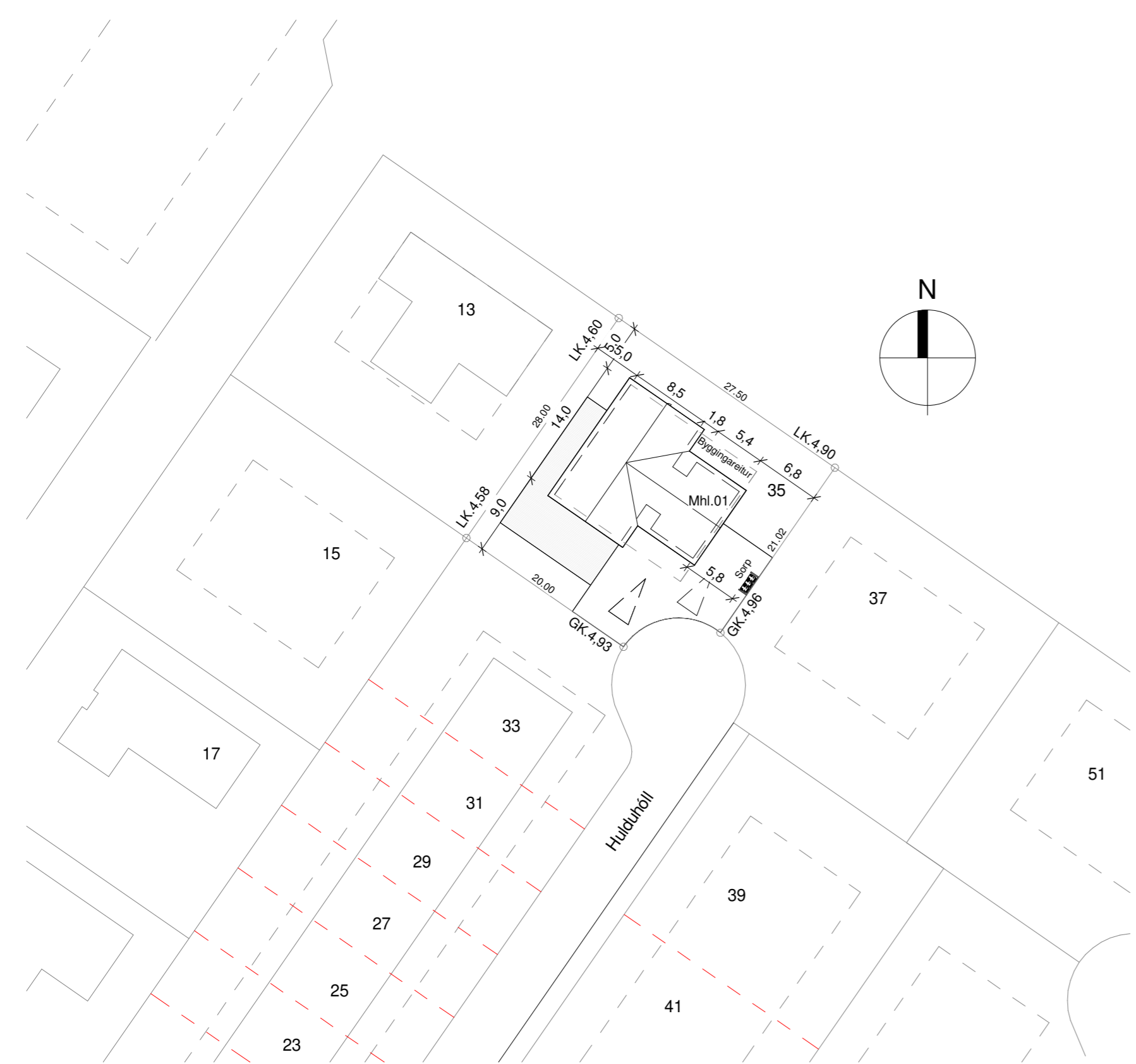

Afstöðumynd

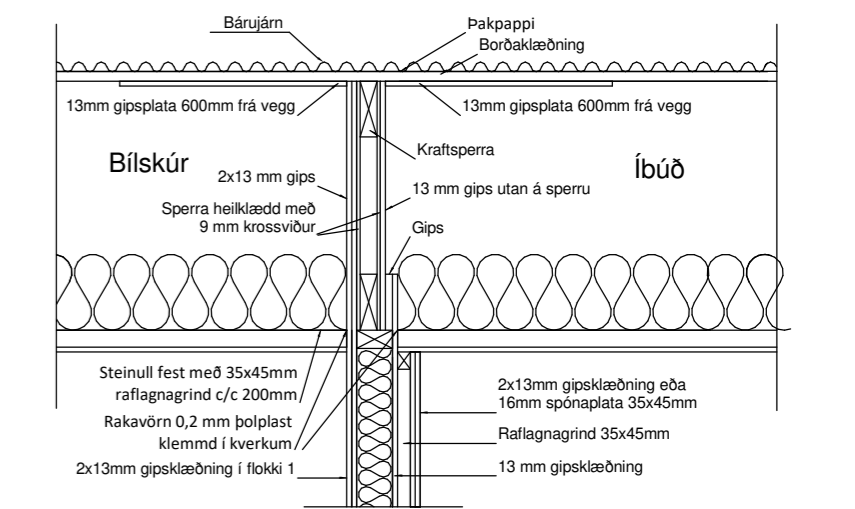
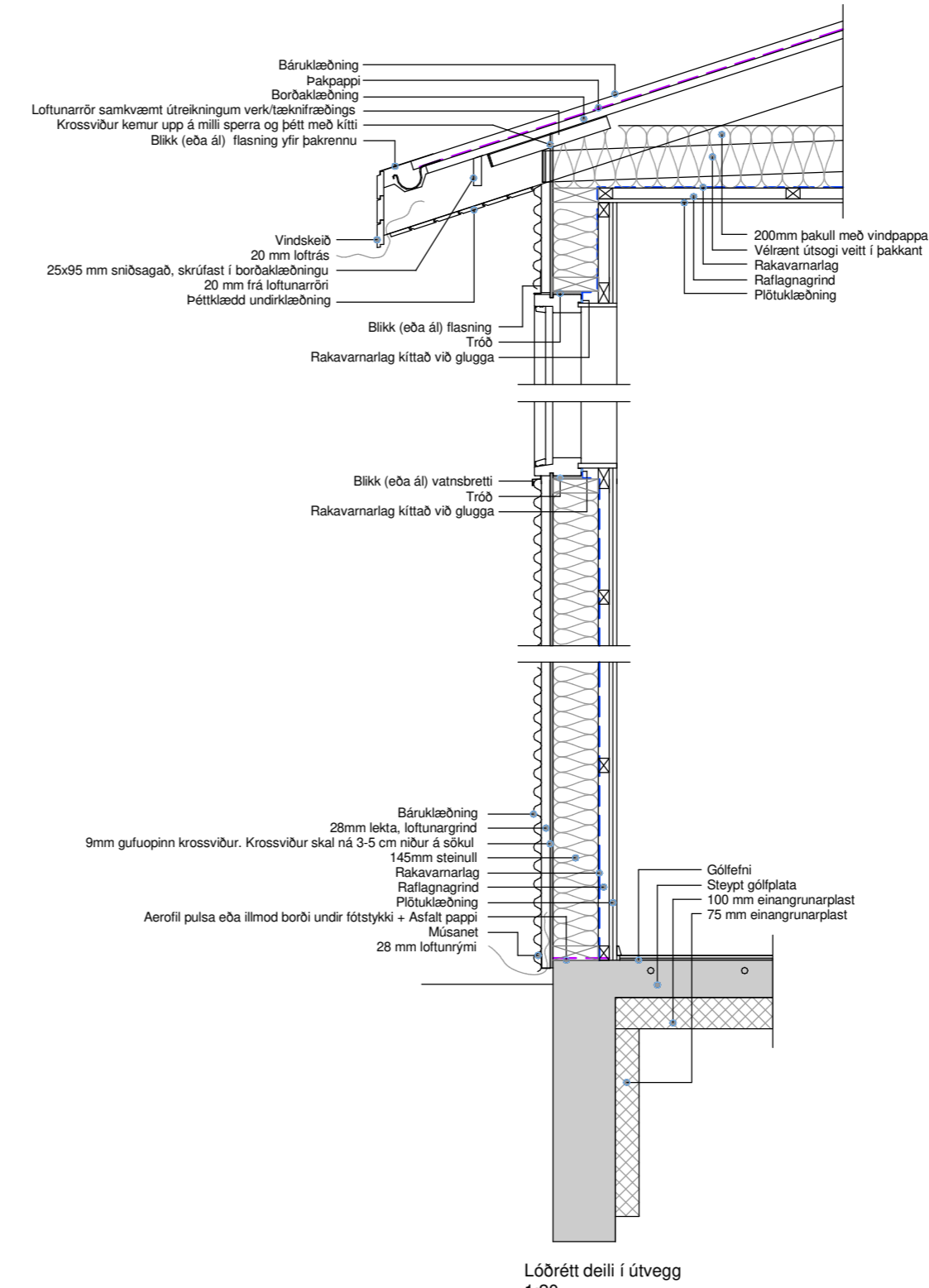

EI60 brunahólfun
Óneimit er að gata klæbningu í bílskúr eins og með lagnaleiðum til að tryggja EI60 brunabættleika. Ef nota skal vegg/raffagnagrind fyrir innbyggðar rafagnir þá þarf að notast við eikvarnadósi sem rýra ekki brunahólfun.

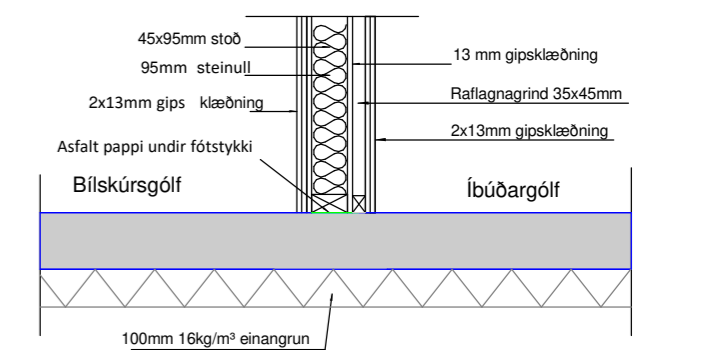

Lóðrétt snið í millivegg (fótstykki) milli íbúðar og bilageymslu EI60

Skráningartafla: Hulduhóll 35, 820 Eyrbakkí				Skrásetjari: Eva Björk Birgisdóttir															
Landeignanúmer: 199615				Kennitala: 0409834819															
Matshlutanúmer: 01				Útgáfa: 5.00															
Prenta				Dags: 20.7.2022															
Uppskipting og lýsing					Stærðir														
D0	D1	D2	D3	D4	D5	D5M	D6	D7	D8	D9	D10a	D10b	D11	D12	D13	D14	D15		
Lokun	Rými hæð-röð	Notkun texti	Höfuð-flokkun	Eignar-hald	Botnflötur m²	Milliflötur m²	Stigar m²	Op m²	Brúttóflötur m²	Brúttóflötur sh < 1,8	Salarhæð min	Salarhæð max	Brúttó rúmmál m³	Nettóflötur m²	Birt flatarmál m²	Reikntala skiptarúmmáls	Skipta-rúmmál m³		
Matshluti Botn					353,7	0,0	0,0	0,0	173,5	180,2			669,1	151,8	173,5		446,292		
1. Hæð					353,7	0,0	0,0	0,0	173,5	180,2			634,4	151,8	173,5				
A	0101	Íbúð	N	0101	128,3				128,3		2,94	2,94	377,2	112,5	128,3	2,94	330,750		
A	0102	Bilgeymsla	B	0102	45,2				45,2		2,94	2,94	132,9	39,3	45,2	2,94	115,542		
A	0103	Þakrymi	V	0101	180,2					180,2	0,00	1,38	124,3						
Athugasemdir																			
Sameignir sumra																			
					Eignar-hald	Notkun texti	Y-eignarhald	Notkun texti	Reikni-regla	Eignarhlutur									
									Skipta rúmmál										
					Eignar-hald	Notkun texti	Birt flatarmál m²	Séreign m² án sameignar	Séreign og sameign m²										
					0101	Íbúð	128,3	330,750	330,750										
					0102	Bilgeymsla	45,2	115,542	115,542										
					Alls		173,5	446,292	446,292										

Öll mál eru í millimetrum, nema annað sé tekið fram.

Nr.	Breyting	Dagsetning	Yfirfarir

VERKHEITI: Hulduhóll 35 800 Selfoss	TEKNIÐNÚMÉR: 102
VERKHLUTI: Aðaluppdrættir Afstöðumynd og skráningartafla	ÚTGÁFA: A1
Teiknað: Eva Björk Birgisdóttir	Bláðstærð: A2
Hönnuður: Bent Larsen Fróðason kt.141177-3469 Sambýkkt: Bent Larsen	Dagsetning: 20.07.22
Hönnunarstjóri: Bent Larsen Fróðason kt.141177-3469 Sambýkkt: Bent Larsen	Frumútgáfa: 20.07.22
LARSEN HÖNNUN OG RÁÐGJÖF	Bent Larsen Fróðason Byggingafræðingur B.Sc Sími 844-7699 tölvupóstur: bent@larsenhr.is
VERKNR: 22-070	MKV: 1:100



Grunnmynd Gluggar

Öll mál eru í millimetrum, nema annað sé tekið fram.

Nr.	Breyting	Dagsetning	Yfirfarid
-----	----------	------------	-----------

VERKHEITI:	Hulduhóll 35 800 Selfoss	TEIKNINÚMÉR:	300
------------	-----------------------------	--------------	-----

VERKHLUTI:	Aðaluppdrættir Grunnmynd (gluggar og hurðir)	ÚTGÁFA:	A1
------------	---	---------	----

Teiknað:	Eva Björk Birgisdóttir	Blaðstærð:	A2
----------	------------------------	------------	----

Hönnuður:	Bent Larsen Fróðason kt.141177-3469	Samþykkt:	Bent Larsen	Dagsetning:	20.07.22
-----------	-------------------------------------	-----------	-------------	-------------	----------

Hönnunarstjóri:	Bent Larsen Fróðason kt.141177-3469	Samþykkt:	Bent Larsen	Frumútgáfa:	20.07.22
-----------------	-------------------------------------	-----------	-------------	-------------	----------

LARSEN HÖNNUN OG RÁÐGJÖF	Bent Larsen Fróðason Byggingafræðingur B.Sc Sími 844-7699 tölvupóstur: bent@larsenhr.is	VERKNR:	22-070
		MKV:	1:50

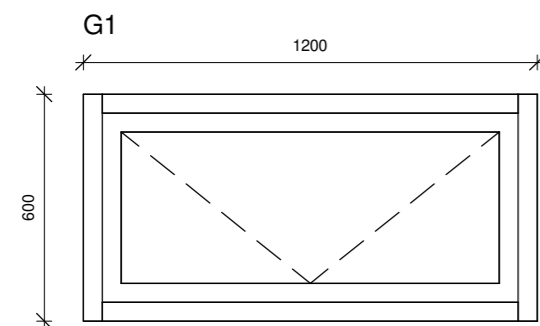

Gluggi 2 stk

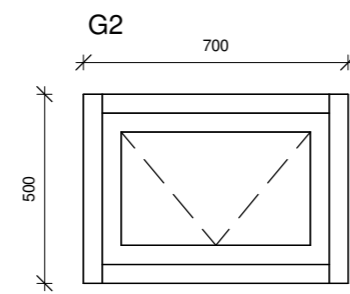

Gluggi 1 stk

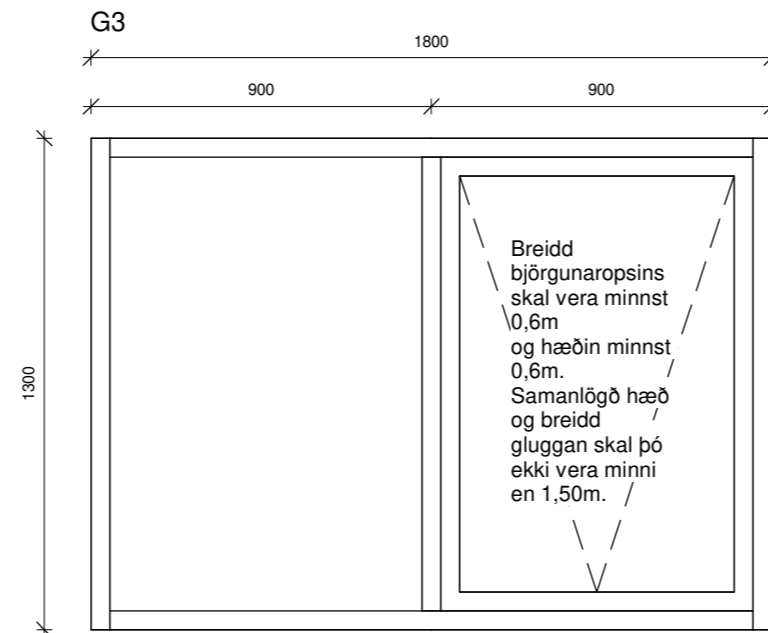

Gluggi 1 stk

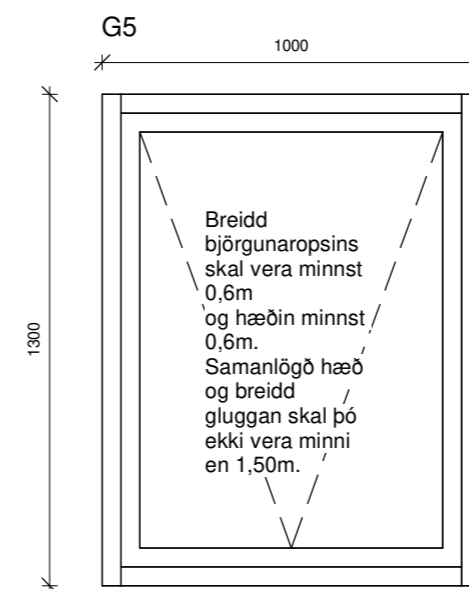

Gluggi 2 stk

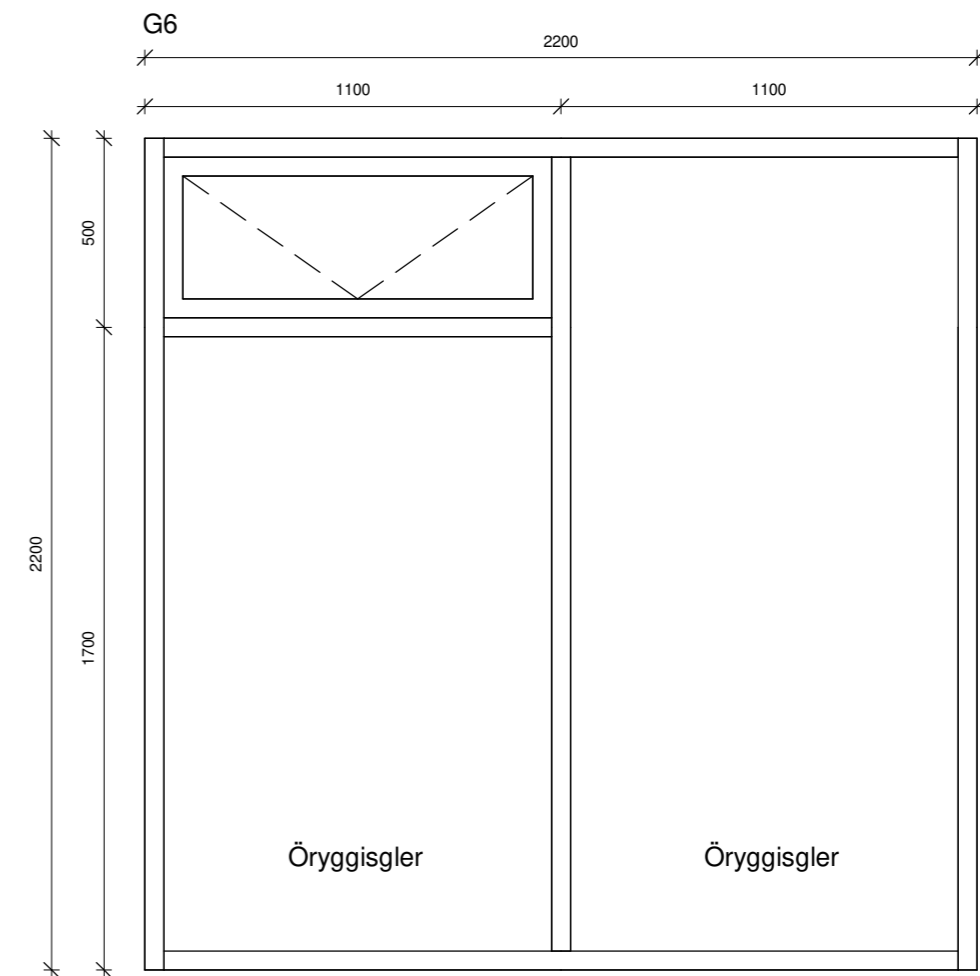

Gluggi 2 stk

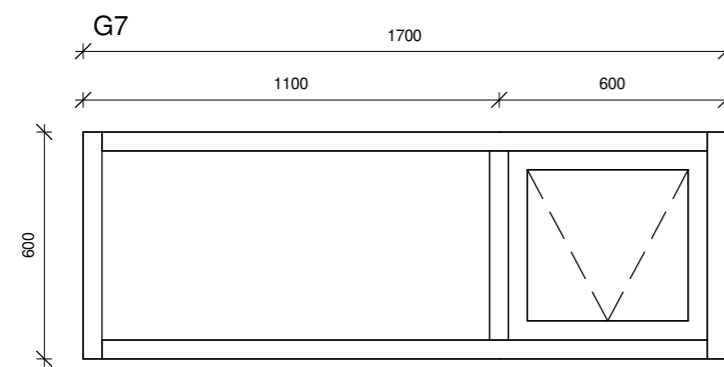

Gluggi 2 stk

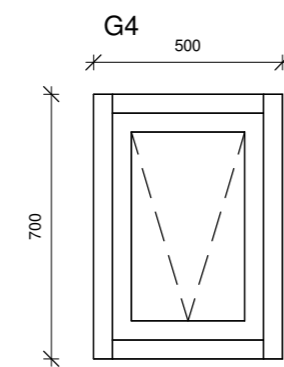

Gluggi 2 stk

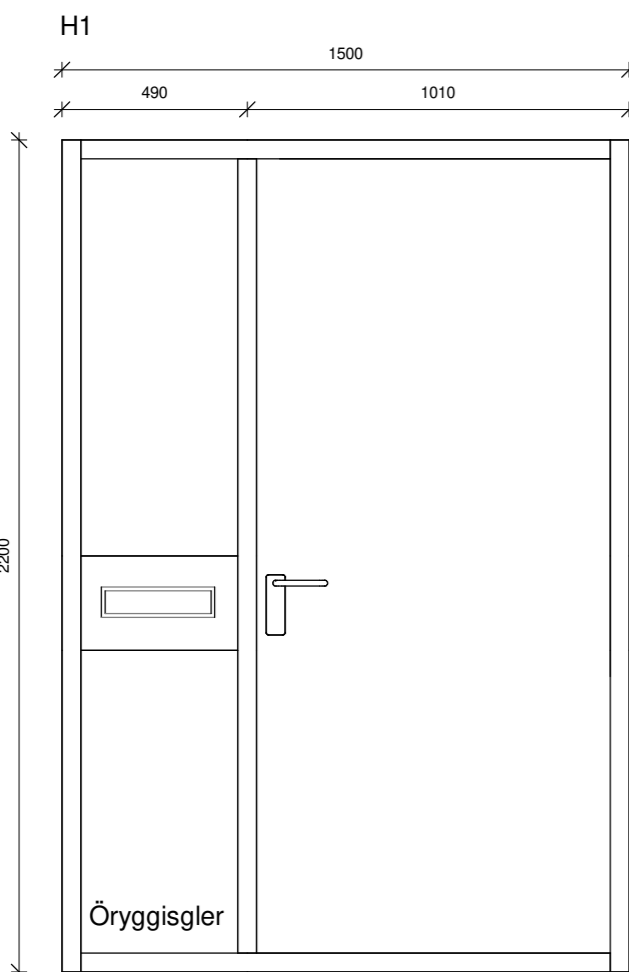

Anddyrisstell 1 stk
Vinstri hurð, opnast inn.

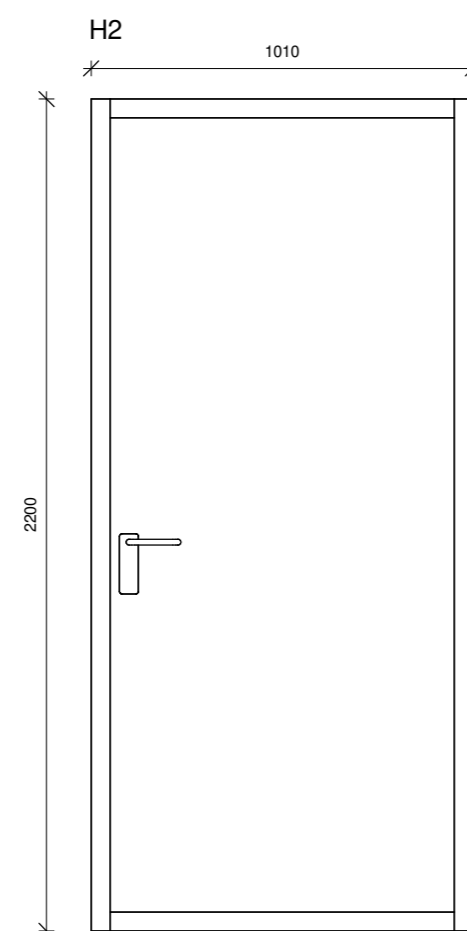

Bílskúrhurð, 1stk
Hægri hurð opnast út

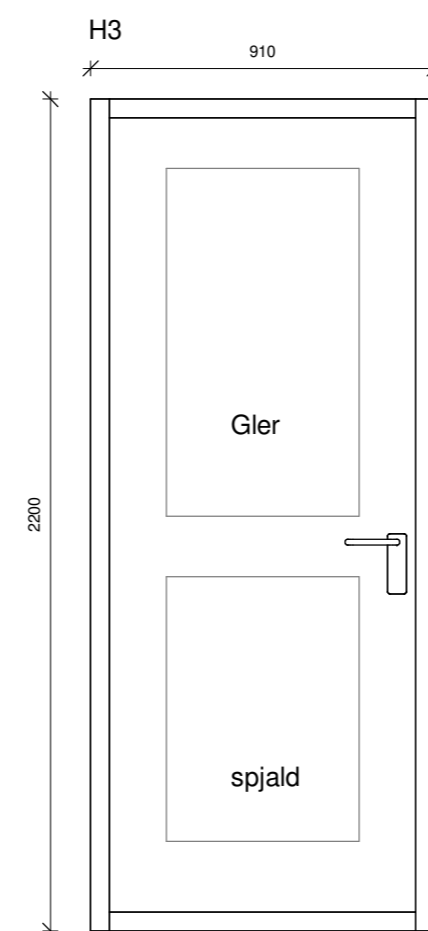

Þvottahúshurð 1 stk
Vinstri hurð, opnast út

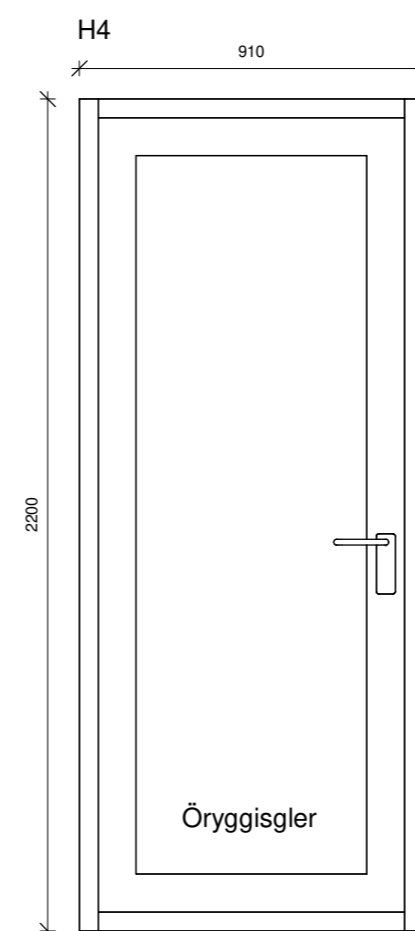

Baðherbergishurð 1 stk
Vinstri hurð, opnast út

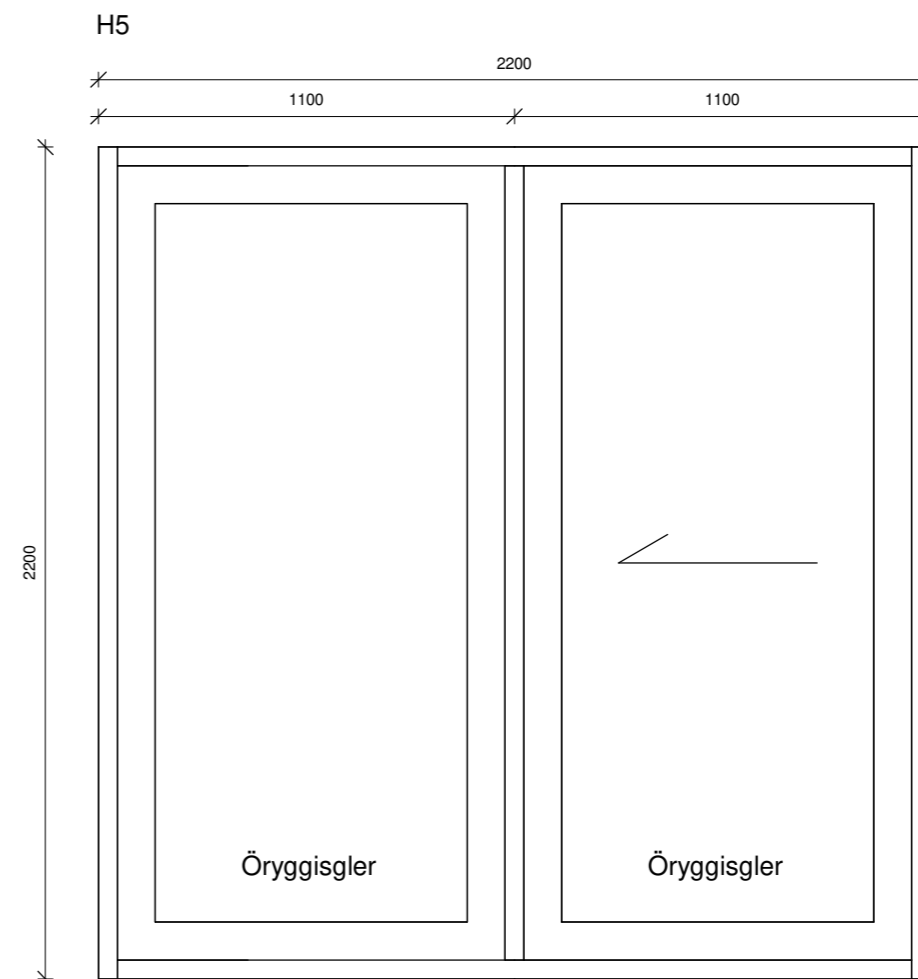

Rennihurð 1 stk
Vinstri fleki, opnast til hægri, séð innan frá

ATH
Ef valdar eru hurðir með flötum þröskuldi
skal minnka hæð hurðar um 3 cm.

Öll mál eru í millimetrum, nema annað sé tekið fram.

Nr.	Breyting	Dagsetning	Yfirfarið

VERKHEITI: Hulduhóll 35 800 Selfoss	TEIKNINÚMÉR: 301
VERKHLUTI: Aðaluppdrættir Útlit (gluggar)	ÚTGÁFA: A1
Teiknað:	Bláðstærð: A2
Hönnuður: Bent Larsen Fróðason kt.141177-3469	Samþykkt: <i>Bent Larsen</i>
Hönnunarsíti: Bent Larsen Fróðason kt.141177-3469	Samþykkt: <i>Bent Larsen</i>
Dagsetning: 09/11/20	Frumútgáfa: 09/11/20
VERKNR: 20-80	MKV: 1:20

LARSEN
HÖNNUN OG RÁÐGJÖF

Bent Larsen Fróðason
Byggingafræðingur B.Sc
Sími 844-7699
tölvupóstur: bent@larsenhr.is